FEUERWEHR WALDSHUT-TIENGEN

Absicherung Verkehrsunfall

Datum: 09.06.2021

Uhrzeit: 16:55 Uhr

Alarmierungsstichwort: THL 1, Absicherung VU
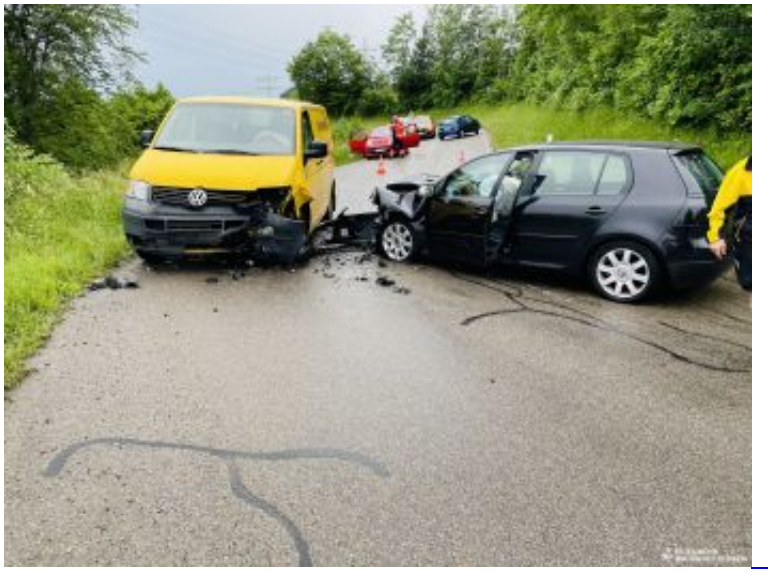
Bericht:
In einem Kurvenbereich einer Gemeindeverbindungsstraße im Stadtgebiet kam es zu einem Verkehrsunfall zwischen zwei PKW. Ein Fahrzeugführer verletzte sich dabei so, dass er durch den Notarzt und Rettungsdienst behandelt werden musste und in ein Krankenhaus kam. Die Feuerwehr sicherte die Einsatzstelle ab und stellte den Brandschutz sicher. Nachdem die Unfallfahrzeuge verladen waren, konnte die Straße für den Verkehr freigegeben werden.